ПРЕДЗАЧИТАЕМ

Юлия Кузнецова
2023

О чем курс?

Предзачитаем

- Онлайн-курс для родителей
- Помогает научить ребёнка читать (от 4 до 7 лет)
- Системно: через радость, удовольствие и игры
- Проходит в закрытом телеграм-канале
- Материалы остаются навсегда
- 3 модуля: Буквы, Слоги, Слова
- *Если ребёнок уже умеет читать, но не любит, то подойдет другой курс - Зачитаем.*

Как ребенок учится читать?

- освоение букв
- освоение слогов
- освоение целых слов

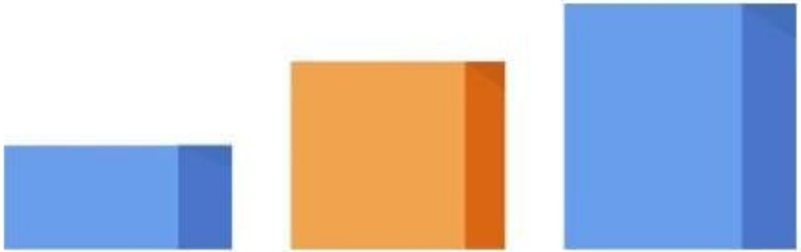

Строим фундамент любви к чтению через

РАДОСТЬ, УДОВОЛЬСТВИЕ и ИГРЫ.

Как можно учить ребёнка читать?

1) можно отдать на подготовку к школе, там научат;

2) можно ничего особенного не делать, сам как-то научится;

3) можно учить ребёнка читать дома.

Курс для родителей, которые выбирают 3 вариант.

Хотят сделать это правильно, системно, в тёплых семейных отношениях, через игры и искренний интерес.

Кто ведет?

Юлия Кузнецова

- Детский писатель (более 35 книг)
- Эксперт по чтению
- Преподаватель
- Автор популярных курсов по развитию речи
- Мама 3 детей.

Как проходит курс?

Бесплатная неделя курса для ознакомления - https://t.me/predzachitaem

Уроки состоят из теории, практики, бонусов и раздаточных материалов.

Вся информация выходит в аудио и текстовом формате.

Можно слушать/читать теорию и выполнять задания.

Можно выполнять задания позже.

Темы 1 модуля. Буквы

Урок 1 - Как ребёнок учится читать?

Урок 2 - Как понять, на каком этапе твой ребёнок и какую часть курса слушать?

Урок 3 - Как подготовить ребёнка к чтению?

Урок 4 - Пособия для чтения;

Урок 5 - Полезные игры в буквы «между делом»;

Урок 6 - Зачем все это?

Урок 7 - Что делать, если ребёнок вдруг отказывается изучать буквы, запомнив только их небольшую часть?

Урок 8 - Моя история (как я учила читать своих детей) ч.1 Маша;

Урок 9 - Моя история (как я учила читать своих детей) ч.2 Гриша;

Урок 10 - Моя история (как я учила читать своих детей) ч.3 Коля;

Урок 11 - Как помочь ребёнку чувствовать себя главным в игровом обучении?

Урок 12 - 10 игр на прогулке;

Урок 13 - Рисование букв;

Урок 14 - Итоги.

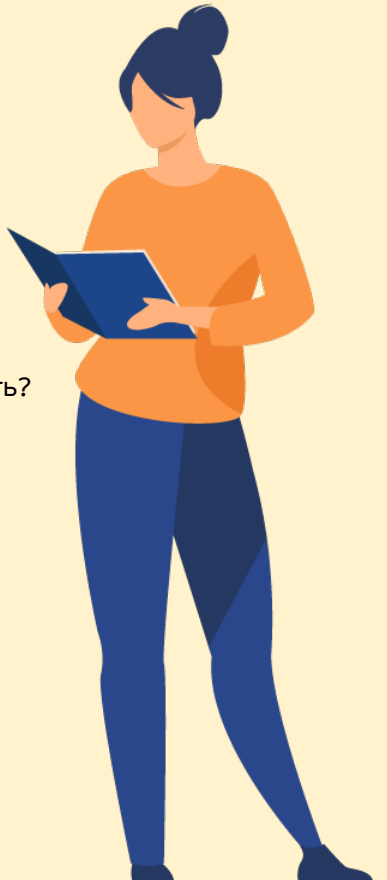

Темы 2 модуля. Слоги

Урок 1 - Какие бывают способы изучать слоговое чтение?

Урок 2 - Первый способ знакомства со слогами - слияние;

Урок 3 - Второй способ знакомства со слогами - игра в героев;

Урок 4 - Как ещё оживить слоги?

Урок 5 - Что дальше? Дополнительные слоги;

Урок 6 - Обратные слоги;

Урок 7 - Как ещё играть в слоги?

Урок 8 - Какие игры и книги можно купить?

Урок 9 - Как осваивали слоги мои дети?

Урок 10 - Заключение. А что потом?

Темы 3 модуля. Слова

Урок 1 - Первые слова ребёнка;

Урок 2 - Читаем или пишем? Бытовые и записки-сюрпризы;

Урок 3 - Игры и пособия, которые можно купить;

Урок 4 - Первые книги: как их давать и как читать;

Урок 5 - Не торопимся!

Урок 6 - Слова-палиндромы;

Урок 7 - Блокнотик для словесных “вкусностей”;

Урок 8 - Старые добрые игры “из детства”;

Урок 9 - Истории моих детей.

Расписание курса

- 1 модуль - Буквы - 28 февраля - 21 марта
- 2 модуль - Слоги - 25 марта - 9 апреля
- 3 модуль - Слова - 15 апреля - 30 апреля

Стоимость курса

Цены для первого потока:

~~4000~~ 3500 рублей - 1 модуль (буквы)

~~3000~~ 2500 рублей - 2 модуль (слоги)

~~2000~~ 1500 рублей - 3 модуль (слова)

При оплате нескольких модулей сразу:

~~7000~~ 5000 рублей - 1 и 2 модуль (буквы и слоги)

~~5000~~ 3000 рублей - 2 и 3 модуль (слоги и слова)

~~9000~~ 6000 рублей - 1, 2, 3 модуль (буквы, слоги, слова)

Как понять, на каком этапе чтения ребёнок, и какую часть курса слушать?

- Не приступал к чтению - начинайте с букв.
- Знает буквы - повторяем в игровом формате - переходим к слогам.
- Освоил слоги - переходим к чтению слов.

Темы первой недели:

- Как, почему и для чего появился этот курс
- 8 групп, кому и в каких случаях подходит курс
- Как ребёнок учится читать?
- Отчаяние, с которым могут столкнуться родители
- Влияние внешней среды
- Практические задания 1, 2, 3
- Почему важно научить ребёнка читать?
- 10 ошибок в обучении чтению
- Вопросы и ответы.

https://t.me/predzachitaem

Приглашаю вас на курс Предзачитаем

https://want-to-read.ru/pre-learning-to-read

Мест в первом потоке всего 50.

Следующий поток не раньше, чем через год.

ЖДЁМ ВАС НА КУРСЕ!